

	<h1 style="text-align: center;">ECDL GIS Sample Test</h1> <h2 style="text-align: center;">Modulo 3 - INTERGRAPH</h2> <h3 style="text-align: center;">File risposte</h3>	 <p>AICA Associazione Italiana per l'Informatica ed il Calcolo Automatico</p>
	pag. 1 di 8	REF. FR1-GIS Sample Test 1 Versione 1.0 25/07/2007

Nome Candidato:

Domanda 1 : RISPOSTA

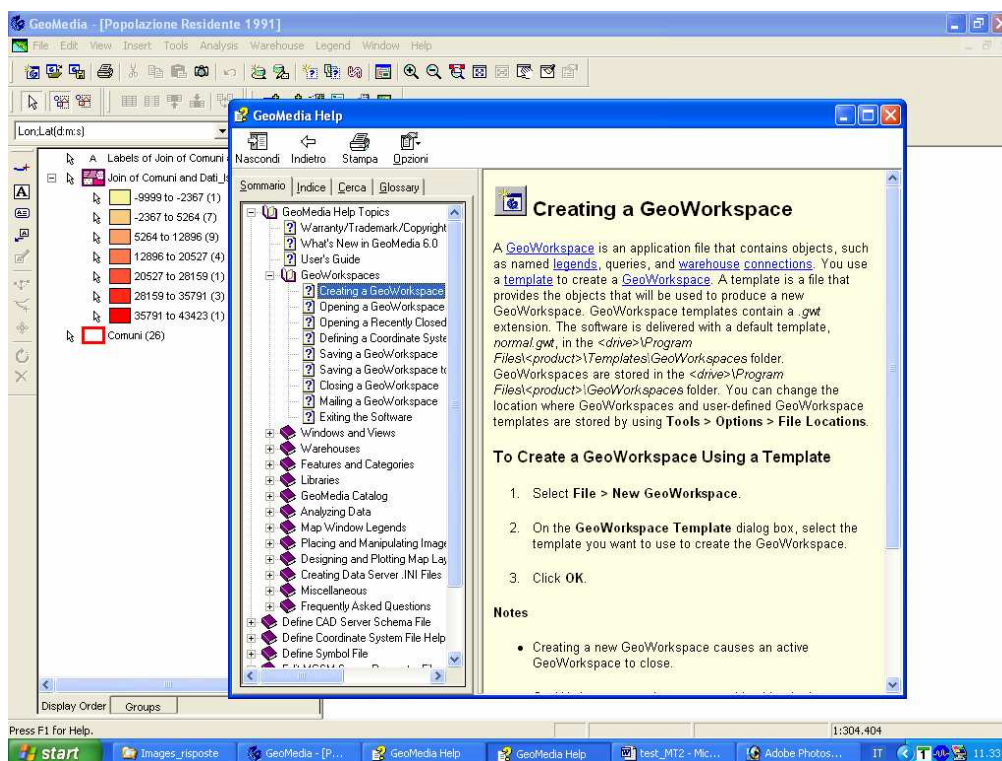

Ref. 3.1.1.4

	<p align="center">ECDL GIS Sample Test Modulo 3 - INTERGRAPH File risposte</p>	 <p>AICA Associazione Italiana per l'Informatica ed il Calcolo Automatico</p>
	<p align="center">pag. 2 di 8</p>	<p align="right">REF. FR1-GIS Sample Test 1 Versione 1.0 25/07/2007</p>

■ **Domanda 2 : RISPOSTA**

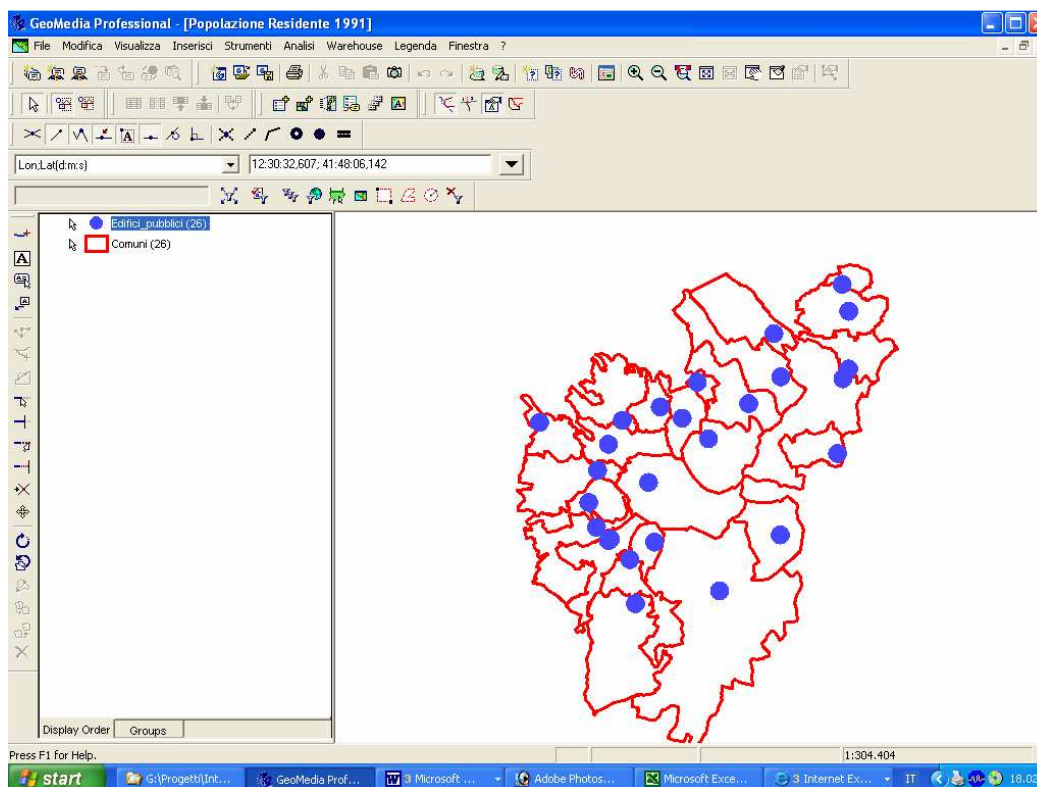

Ref. 3.2.1.1



ECDL GIS Sample Test

Modulo 3 - INTERGRAPH

File risposte



AICA
Associazione Italiana
per l'Informatica ed
il Calcolo Automatico

pag. 3 di 8

REF. FR1-GIS Sample Test 1 Versione 1.0
25/07/2007

Domanda 3 : RISPOSTA

GeoMedia Professional - [DataWindow1]

File Modifica Visualizza Inserisci Strumenti Analisi Warehouse Dati Finestra ?

LonLat(dms) 12.35.32.949; 41.49.33.499

No Active Filter

Comuni

AREA	PERIMETER	COD_REG	COD_PRO	PROVINCIA	COD_COM	COD_JSTAT	ISTAT	COMUNE	U
5378495	10860,046	12	58	RM	21	12058021	1058021	casape	49
25696022	25978,045	12	58	RM	40	12058040	1058040	galliciano nel lazio	49
21829530	23515,975	12	58	RM	78	12058078	1058078	poli	37
28045544	36637,207	12	58	RM	114	12058114	1058114	zagarolo	37
15236825	24580,676	12	58	RM	25	12058025	1058025	castel san pietro ror	37
47040000	49813,336	12	58	RM	74	12058074	1058074	palestrina	13
23617720	30150,625	12	58	RM	119	12058119	1058119	san cesareo	37
22231244	38127,582	12	58	RM	39	12058039	1058039	frascati	13
3486749,5	10708,871	12	58	RM	35	12058035	1058035	colonna	49
12880604	20352,605	12	58	RM	60	12058060	1058060	montecompatri	26
9100414	15324,216	12	58	RM	64	12058064	1058064	monte porzio catone	13
13034884	21730,189	12	58	RM	118	12058118	1058118	ciampino	26
25816116	22223,355	12	58	RM	88	12058088	1058088	rocca priora	26
11764051	16400,09	12	58	RM	49	12058049	1058049	labico	37
17235866	28071,697	12	58	RM	46	12058046	1058046	grottaferrata	13
40969500	30290,18	12	58	RM	86	12058086	1058086	rocca di papa	26
24243348	31814,998	12	58	RM	57	12058057	1058057	marino	26
14257484	27013,652	12	58	RM	22	12058022	1058022	castel gandolfo	26
22542630	21294,67	12	58	RM	115	12058115	1058115	lariano	49
24042094	44791,965	12	58	RM	3	12058003	1058003	albano laziale	26
529197,938	4627,72	0	0		0	0	1000001		-9999
1,238	77309,984	12	58	RM	111	12058111	1058111	velletri	13
18183696	36372,203	12	58	RM	9	12058009	1058009	ericcia	26
7273072,5	12320,271	12	58	RM	70	12058070	1058070	nemi	12
17946678	35502,574	12	58	RM	43	12058043	1058043	genzano di roma	26
43732096	37869,695	12	58	RM	50	12058050	1058050	lanuvio	25

Record: 5 of 27

Press F1 for Help. Features updated: 26

Ref. 3.2.2.4



ECDL GIS Sample Test

Modulo 3 - INTERGRAPH

File risposte



AICA
Associazione Italiana
per l'Informatica ed
il Calcolo Automatico

pag. 4 di 8

REF. FR1-GIS Sample Test 1 Versione 1.0
25/07/2007

Domanda 4 : RISPOSTA

GeoMedia Professional - [DataWindow1]

File Modifica Visualizza Inserisci Strumenti Analisi Warehouse Dati Finestra ?

LonLat(d.m.s) 12.33.25.026; 41.56.39.038

No Active Filter

Join of strade and ristoranti

ST_NAME	FUNC_CLASS	ID1	Tipo	POL_ST_NUM	ST_NAME1	FOOD_TYPE	ID11
BORGO SAN ROCCO	5	3736	Altro	9	BORGO SAN ROCCO	ITALIAN FOOD	34
BORGO SAN ROCCO	5	3761	Altro	9	BORGO SAN ROCCO	ITALIAN FOOD	34
CASALE SANT'ANTONIO	5	11430	Altro		CASALE SANT'ANTONIO	ITALIAN FOOD	128
CASALE SANT'ANTONIO	5	11500	Altro		CASALE SANT'ANTONIO	ITALIAN FOOD	128
CASALE SANT'ANTONIO	5	11604	Altro		CASALE SANT'ANTONIO	ITALIAN FOOD	128
CASALE SANT'ANTONIO	5	18949	Altro		CASALE SANT'ANTONIO	ITALIAN FOOD	128
CASALE SANT'ANTONIO	5	19211	Altro		CASALE SANT'ANTONIO	ITALIAN FOOD	128
CORSO VITTORIO EMAI	5	7131	Altro		CORSO VITTORIO EMAI	ITALIAN FOOD	64
CORSO VITTORIO EMAI	5	7128	Altro		CORSO VITTORIO EMAI	ITALIAN FOOD	64
CORSO VITTORIO EMAI	5	7129	Altro		CORSO VITTORIO EMAI	ITALIAN FOOD	64
CORSO VITTORIO EMAI	5	19271	Altro		CORSO VITTORIO EMAI	ITALIAN FOOD	64
CORSO VITTORIO EMAI	5	19261	Altro		CORSO VITTORIO EMAI	ITALIAN FOOD	64
CORSO VITTORIO EMAI	5	19256	Altro		CORSO VITTORIO EMAI	ITALIAN FOOD	64
CORSO VITTORIO EMAI	5	19253	Altro		CORSO VITTORIO EMAI	ITALIAN FOOD	64
CORSO VITTORIO EMAI	5	19258	Altro		CORSO VITTORIO EMAI	ITALIAN FOOD	64
LARGO GORIZIA	5	6258	Altro		LARGO GORIZIA	ITALIAN FOOD	52
PIAZZA DELLA LIBERA	5	11519	Altro	3	PIAZZA DELLA LIBERA	ITALIAN FOOD	103
PIAZZA GIUSEPPE GAR	4	69	Altro		PIAZZA GIUSEPPE GAR	ITALIAN FOOD	4
PIAZZA GIUSEPPE GAR	4	69	Altro	8	PIAZZA GIUSEPPE GAR	ITALIAN FOOD	32
PIAZZA GIUSEPPE GAR	4	68	Altro		PIAZZA GIUSEPPE GAR	ITALIAN FOOD	4
PIAZZA GIUSEPPE GAR	4	68	Altro	8	PIAZZA GIUSEPPE GAR	ITALIAN FOOD	32
PIAZZA GIUSEPPE GAR	5	925	Altro		PIAZZA GIUSEPPE GAR	ITALIAN FOOD	4
PIAZZA GIUSEPPE GAR	5	925	Altro	8	PIAZZA GIUSEPPE GAR	ITALIAN FOOD	32
PIAZZA GIUSEPPE GAR	5	927	Altro		PIAZZA GIUSEPPE GAR	ITALIAN FOOD	4
PIAZZA GIUSEPPE GAR	5	927	Altro	8	PIAZZA GIUSEPPE GAR	ITALIAN FOOD	32
PIAZZA GIUSEPPE GAR	5	940	Altro		PIAZZA GIUSEPPE GAR	ITALIAN FOOD	4
PIAZZA GIUSEPPE GAR	5	940	Altro	8	PIAZZA GIUSEPPE GAR	ITALIAN FOOD	32

Record: 1 of 3721



1:304.404

Ref. 3.2.3.6

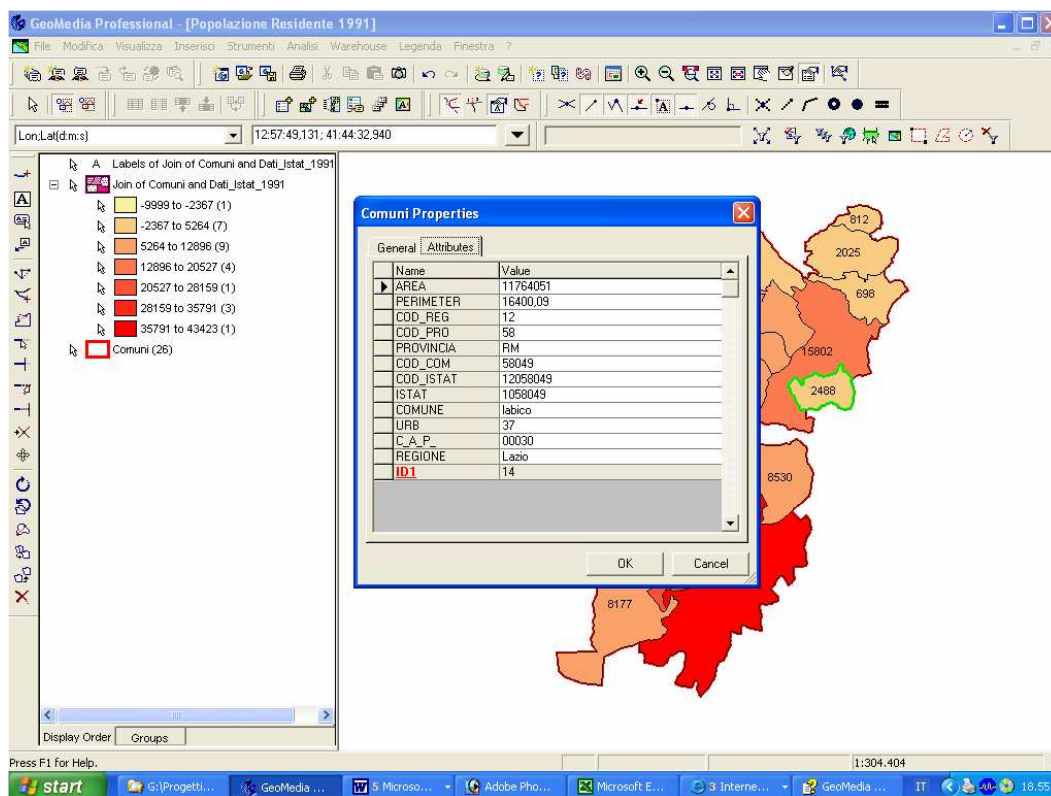
▪ **Domanda 5 : RISPOSTA**





Ref. 3.3.1.1

	<p align="center">ECDL GIS Sample Test Modulo 3 - INTERGRAPH File risposte</p>	 <p>AICA Associazione Italiana per l'Informatica ed il Calcolo Automatico</p>
	<p align="center">pag. 6 di 8</p>	<p align="right">REF. FR1-GIS Sample Test 1 Versione 1.0 25/07/2007</p>

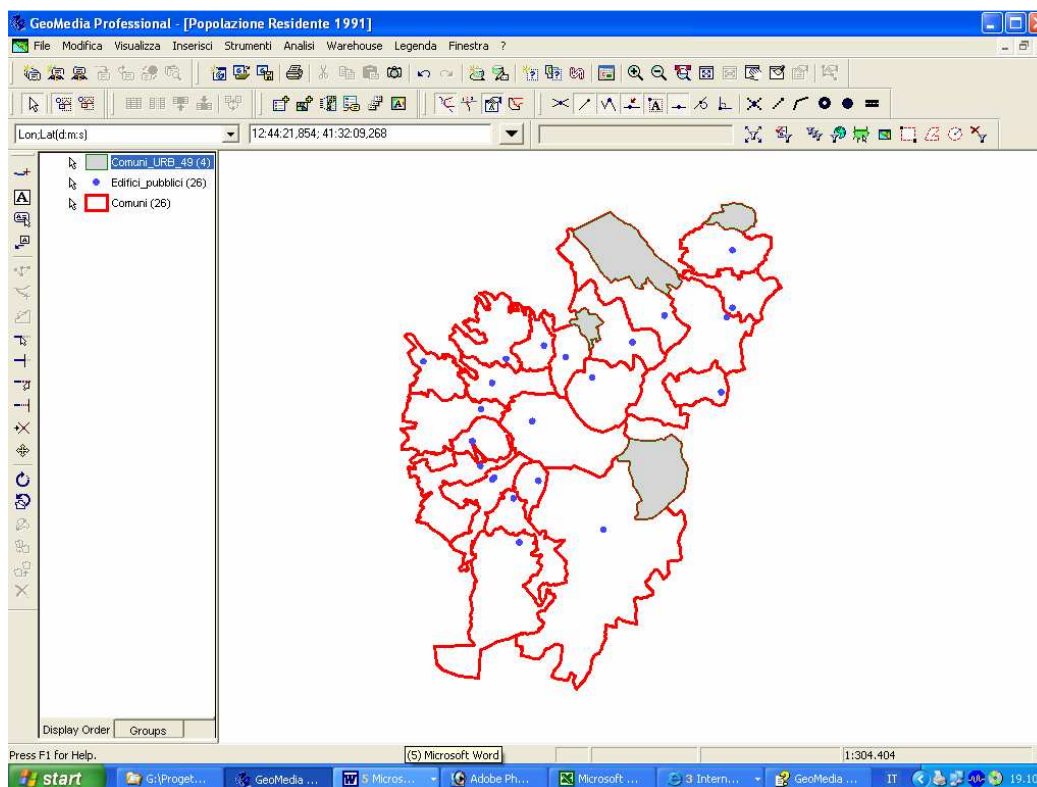
▪ **Domanda 6 : RISPOSTA**





Ref. 3.3.2.2

	<p align="center">ECDL GIS Sample Test Modulo 3 - INTERGRAPH File risposte</p>	 <p>AICA Associazione Italiana per l'Informatica ed il Calcolo Automatico</p>
	<p align="center">pag. 7 di 8</p>	<p align="right">REF. FR1-GIS Sample Test 1 Versione 1.0 25/07/2007</p>

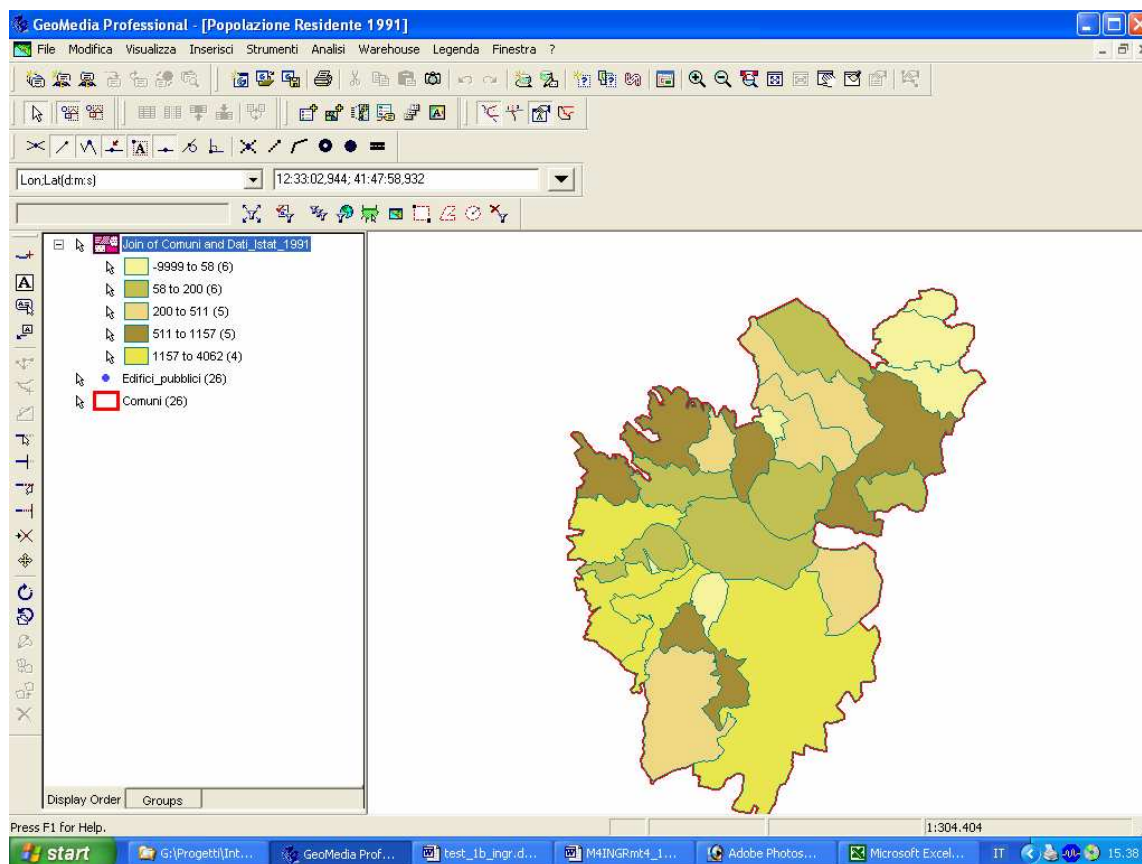
▪ **Domanda 7 : RISPOSTA**



Ref. 3.4.1.2

	<p>ECDL GIS Sample Test Modulo 3 - INTERGRAPH File risposte</p>	 <p>AICA Associazione Italiana per l'Informatica ed il Calcolo Automatico</p>
pag. 8 di 8		REF. FR1-GIS Sample Test 1 Versione 1.0 25/07/2007

▪ **Domanda 8 : RISPOSTA**

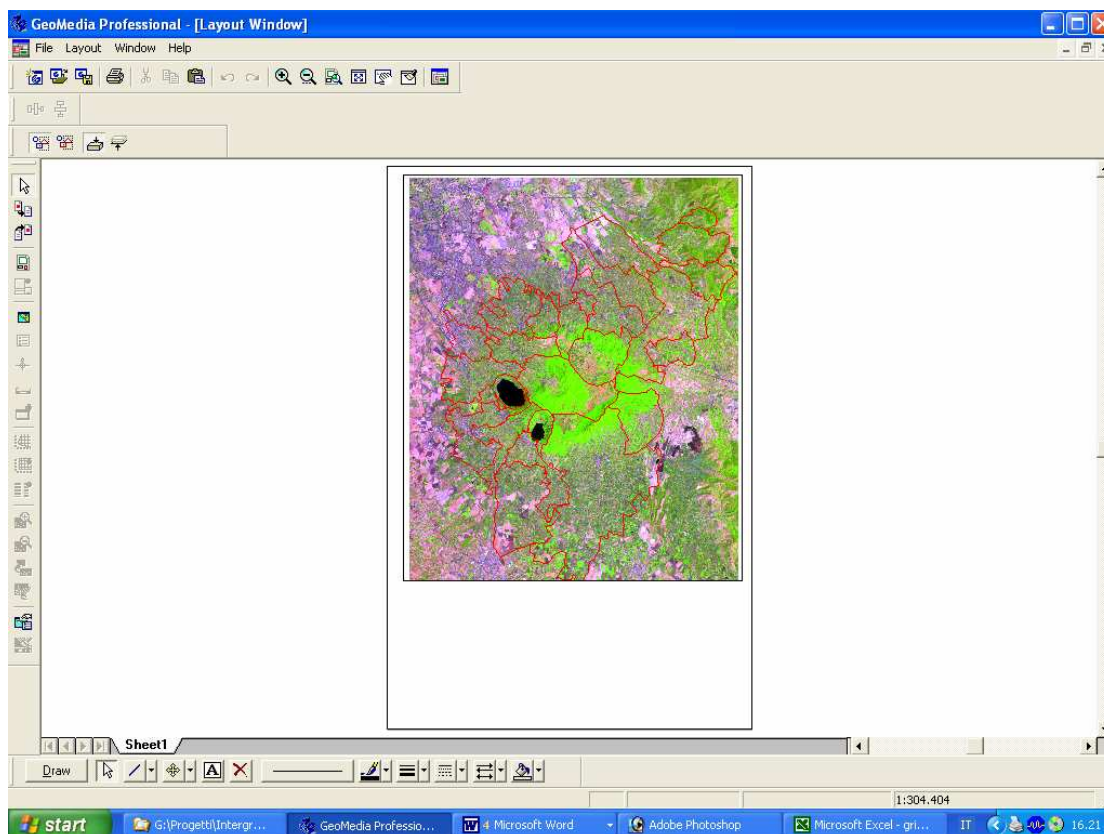

Ref. 3.5.1.1